IMPULSO A LAS PEQUEÑAS EMPRESAS DE LOS ESPACIOS NATURALES PROTEGIDOS DE ANDALUCÍA



Cofinanciado por la Unión Europea

MINISTERIO DE AGRICULTURA, PESCA Y ALIMENTACIÓN

Fondos Europeos

Junta de Andalucía

Consejería de Sostenibilidad y Medio Ambiente

¿Qué es AESENA?



AESENA es un programa de asesoramiento gratuito impulsado por la Junta de Andalucía para apoyar a las pequeñas empresas que operan en los espacios naturales andaluces (como parques naturales o zonas Red Natura 2000). Su objetivo es ayudarte a mejorar tu gestión empresarial y medioambiental, modernizar tu negocio y diferenciarte en el mercado.

Cofinanciado por la Unión Europea
MINISTERIO DE AGRICULTURA, PESCA Y ALIMENTACIÓN
Fondos Europeos
Junta de Andalucía
Consejería de Sostenibilidad y Medio Ambiente

¿Qué servicios ofrece?

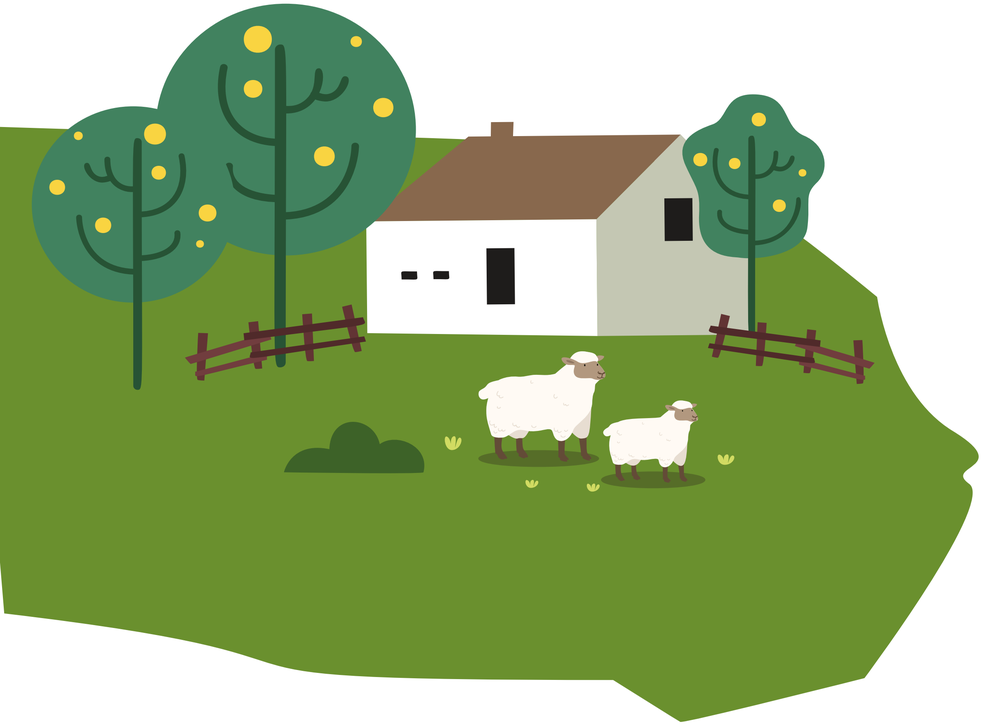

AESENA incluye 3 tipos de asesoramiento especializado, adaptado a tu sector:

- Análisis y mejora de la estrategia empresarial.
  Para renovar tu modelo de negocio, mejorar la comercialización y aprovechar mejor los recursos del territorio.

- Análisis ambiental y mejora ecológica.
  Para hacer tu actividad más sostenible y cumplir con los requisitos europeos (como el principio DNSH).

- Implantación de la Marca Parque Natural de Andalucía.
  Un distintivo oficial que certifica tu compromiso ambiental y te diferencia en el mercado.

Cofinanciado por la Unión Europea
MINISTERIO DE AGRICULTURA, PESCA Y ALIMENTACIÓN
Fondos Europeos
Junta de Andalucía
Consejería de Sostenibilidad y Medio Ambiente

¿Quién puede beneficiarse?



Este programa está dirigido a:

Micropymes y pequeñas empresas de Andalucía.

Que desarrollen su actividad en espacios protegidos (Red Natura 2000).

Del sector turístico, agroalimentario, artesanal, forestal o ambiental.

Cofinanciado por la Unión Europea
MINISTERIO DE AGRICULTURA, PESCA Y ALIMENTACIÓN
Fondos Europeos
Junta de Andalucía
Consejería de Sostenibilidad y Medio Ambiente

¿Cómo ayuda a tu negocio?

Participar en AESENA te permitirá:

- Fortalecer tu negocio y hacerlo más competitivo.
- Acceder a formación y diagnósticos personalizados.
- Identificar nuevas líneas de ingresos o productos.
- Acceder a ayudas y subvenciones específicas.
- Ganar visibilidad y mejorar tu imagen de marca.





Cofinanciado por la Unión Europea
MINISTERIO DE AGRICULTURA, PESCA Y ALIMENTACIÓN
Fondos Europeos
Junta de Andalucía
Consejería de Sostenibilidad y Medio Ambiente

INSCRÍBETE

Todo esto con asesoramiento gratuito realizado por profesionales especializados y adaptado a tu tipo de empresa.



Cofinanciado por la Unión Europea
MINISTERIO DE AGRICULTURA, PESCA Y ALIMENTACIÓN
Fondos Europeos
Junta de Andalucía
Consejería de Sostenibilidad y Medio Ambiente



Cofinanciado por la Unión Europea
MINISTERIO DE AGRICULTURA, PESCA Y ALIMENTACIÓN
Fondos Europeos
Junta de Andalucía
Consejería de Sostenibilidad y Medio Ambiente

Cofinanciado por la Unión Europea
MINISTERIO DE AGRICULTURA, PESCA Y ALIMENTACIÓN
Fondos Europeos
Junta de Andalucía
Consejería de Sostenibilidad y Medio Ambiente

